

Zorginformatiebouwsteen: nl.zorg.part.BasisElementen-v1.0

Status:Final

Publicatie:2016

Publicatie status: Published

Beheerd door:

Betere gezondheid
door betere informatie

Nictiz 

Inhoudsopgave

| | |
|--|----------|
| 1. nl.zorg.part.BasisElementen-v1.0 | 3 |
| 1.1 Revision History | 3 |
| 1.2 Concept | 3 |
| 1.3 Mindmap | 3 |
| 1.4 Purpose | 3 |
| 1.5 Patient Population | 3 |
| 1.6 Evidence Base | 4 |
| 1.7 Information Model | 4 |
| 1.8 Example Instances | 7 |
| 1.9 Instructions | 8 |
| 1.10 Interpretation | 8 |
| 1.11 Care Process | 9 |
| 1.12 Example of the Instrument | 9 |
| 1.13 Constraints | 9 |
| 1.14 Issues | 9 |
| 1.15 References | 9 |
| 1.16 Functional Model | 9 |
| 1.17 Traceability to other Standards | 9 |
| 1.18 Disclaimer | 9 |
| 1.19 Terms of Use | 9 |
| 1.20 Copyrights | 10 |

1. nl.zorg.part.BasisElementen-v1.0

| | |
|---------------------------------|--|
| DCM::CoderList | |
| DCM::ContactInformation.Address | |
| DCM::ContactInformation.Name | |
| DCM::ContactInformation.Telecom | |
| DCM::ContentAuthorList | |
| DCM::CreationDate | 20-6-2017 |
| DCM::DeprecatedDate | |
| DCM::DescriptionLanguage | nl |
| DCM::EndorsingAuthority.Address | |
| DCM::EndorsingAuthority.Name | |
| DCM::EndorsingAuthority.Telecom | |
| DCM::Id | 2.16.840.1.113883.2.4.3.11.60.40.3.0.0 |
| DCM::KeywordList | |
| DCM::LifecycleStatus | Final |
| DCM::ModelerList | |
| DCM::Name | nl.zorg.part.BasisElementen |
| DCM::PublicationDate | 04-09-2017 |
| DCM::PublicationStatus | Published |
| DCM::ReviewerList | |
| DCM::RevisionDate | 04-09-2017 |
| DCM::Superseeds | |
| DCM::Version | 1.0 |
| HCIM::PublicationLanguage | NL |

1.1 Revision History

Publicatieversie 1.0 (04-09-2017)

1.2 Concept

Alle ZIB's bevatten impliciet een aantal basiselementen. Deze zijn in de informatiemodellen van de afzonderlijke bouwstenen in de meeste gevallen niet opgenomen, maar worden wel verondersteld aanwezig te zijn.

Het betreft concepten die meer technisch van aard zijn, vaak geen of weinig klinische relevantie hebben, maar voor de eenduidigheid en herleidbaarheid van de gegevens noodzakelijk zijn.

In die gevallen, waarin deze elementen wel een klinische betekenis hebben, zullen zij meestal wel expliciet in de bouwsteenmodellen zichtbaar zijn. Een voorbeeld hiervan is een AGB nummer als identificerend nummer voor een zorgverlener.

1.3 Mindmap

1.4 Purpose

De basis elementen van een ZIB maken de informatie die een instatatie van een ZIB bevat, identificeerbaar en traceerbaar. Het zijn elementen die ondermeer voor auditing doelen belangrijk zijn.

1.5 Patient Population

1.6 Evidence Base

1.7 Information Model

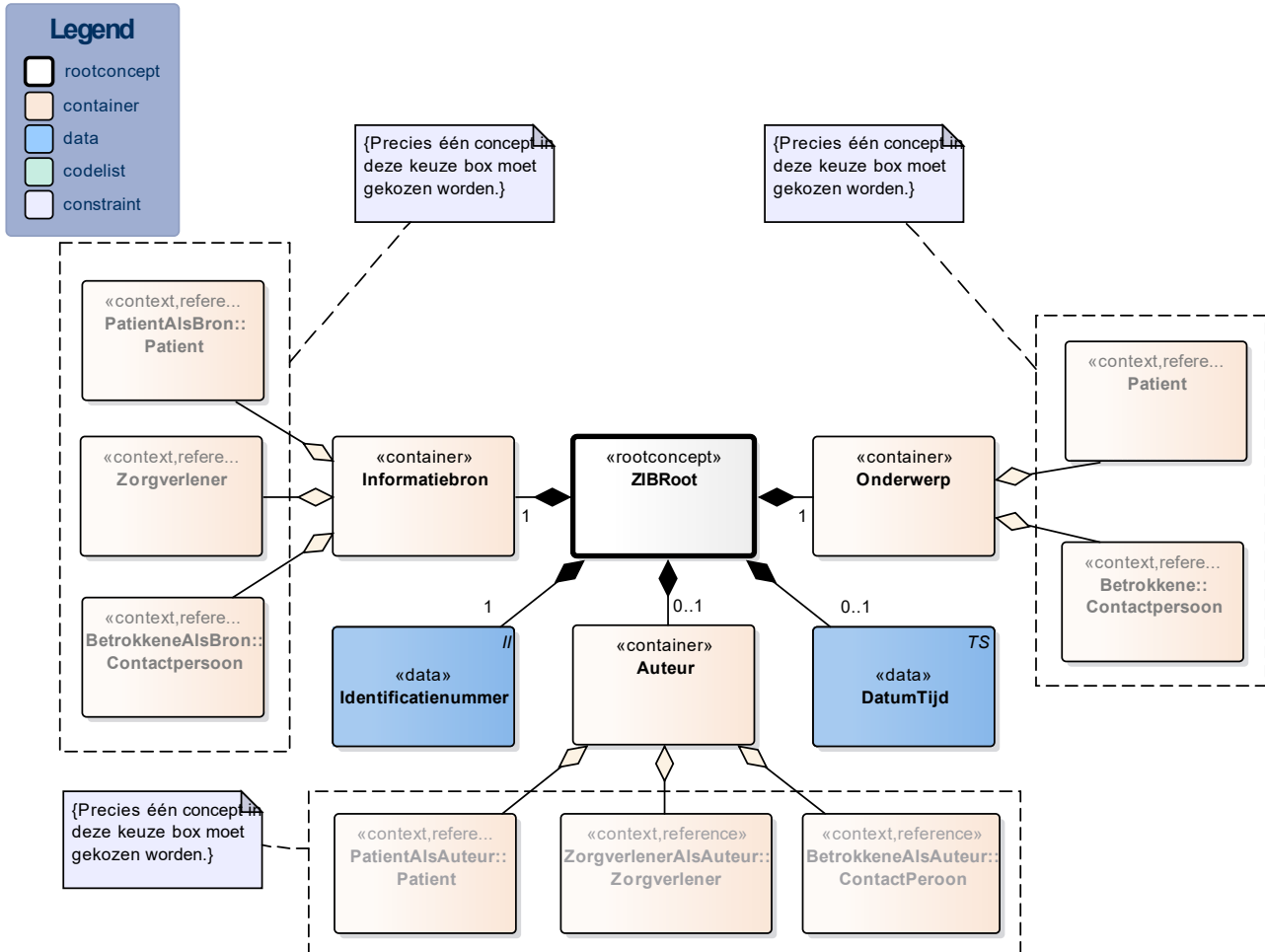

| | | |
|-----------------------|---|--|
| «rootconcept» | ZIBRoot | |
| Definitie | Rootconcept van de betreffende bouwsteen. | |
| Datatype | | |
| DCM::ConceptId | NL-CM:0.0.1 | |
| Opties | | |

| | | |
|--------------------------------|---|----------------------------|
| «data» | Identificatienummer | |
| Definitie | Nummer dat de instantiatie van de bouwsteen wereldwijd uniek identificeert. Het nummer is samengesteld uit een identificatie van de uitgevende organisatie en een door deze organisatie toegekend uniek nummer. | |
| Datatype | II | |
| DCM::AssigningAuthority | AssigningAuthority | OID: AssigningAuthorityOID |
| DCM::ConceptId | NL-CM:0.0.6 | |
| DCM::DefinitionCode | SNOMED CT:396278008 | Identification number |

| | |
|---------------|--|
| Opties | |
|---------------|--|

| «container» | Informatiebron | |
|----------------------------|---|--|
| Definitie | <p>Degene die de informatie heeft verschaft en instaat voor de juistheid ervan.</p> <p>Dit is niet altijd de zorgverlener, maar het kan ook de patiënt zijn of een andere betrokkene zoals bv een ouder, mantelzorger of voogd.</p> <p>De informatiebron hoeft niet de auteur van de informatie te zijn, die in dezen uitsluitend instrumenteel is t.a.v. de vastlegging.</p> | |
| Datatype | | |
| DCM::ConceptId | NL-CM:0.0.2 | |
| DCM::DefinitionCode | SNOMED CT:385438008 | |
| | Source of information (attribute) | |
| Opties | | |

| «context» | PatientAlsBron::Patient | |
|---------------------------------|--|--|
| Definitie | De patient als bron van de informatie. | |
| Datatype | | |
| DCM::ConceptId | NL-CM:0.0.3 | |
| DCM::ReferencedConceptId | NL-CM:0.1.1 | Dit is een verwijzing naar het rootconcept van de bouwsteen Patient. |
| Opties | | |

| «context» | Zorgverlener | |
|---------------------------------|---|---|
| Definitie | De zorgverlener als bron van de informatie. | |
| Datatype | | |
| DCM::ConceptId | NL-CM:0.0.4 | |
| DCM::ReferencedConceptId | NL-CM:17.1.1 | Dit is een verwijzing naar het rootconcept van de bouwsteen Zorgverlener. |
| Opties | | |

| «context» | BetrokkeneAlsBron::Contactpersoon | |
|---------------------------------|--|--|
| Definitie | De betrokkene (ouder, mantelzorger, ...) als bron van de informatie. | |
| Datatype | | |
| DCM::ConceptId | NL-CM:0.0.5 | |
| DCM::ReferencedConceptId | NL-CM:3.1.1 | Dit is een verwijzing naar het rootconcept van bouwsteen Contactpersoon. |
| Opties | | |

| «container» | Auteur | |
|-----------------------|--|--|
| Definitie | <p>Degene die de informatie heeft vastgelegd. Afhankelijk van het informatiesysteem waarin de gegevens vastgelegd zijn kan dit zijn de patient, de zorgverlener of andere betrokkene</p> | |
| Datatype | | |
| DCM::ConceptId | NL-CM:0.0.7 | |
| Opties | | |

| «context» | PatientAlsAuteur::Patient | |
|------------------|--|--|
| Definitie | De patiënt als auteur van de informatie. | |

| | | |
|---------------------------------|-------------|--|
| Datatype | | |
| DCM::ConceptId | NL-CM:0.0.8 | |
| DCM::ReferencedConceptId | NL-CM:0.1.1 | Dit is een verwijzing naar het rootconcept van de bouwsteen Patient. |
| Opties | | |

| | | |
|---------------------------------|---|---|
| «context» | ZorgverlenerAlsAuteur::Zorgverlener | |
| Definitie | De zorgverlener als auteur van de informatie. | |
| Datatype | | |
| DCM::ConceptId | NL-CM:0.0.9 | |
| DCM::ReferencedConceptId | NL-CM:17.1.1 | Dit is een verwijzing naar het rootconcept van de bouwsteen Zorgverlener. |
| Opties | | |

| | | |
|---------------------------------|--|--|
| «context» | BetrokkeneAlsAuteur::ContactPersoon | |
| Definitie | De betrokkene (ouder, mantelzorger, ...) als auteur van de informatie. | |
| Datatype | | |
| DCM::ConceptId | NL-CM:0.0.10 | |
| DCM::ReferencedConceptId | NL-CM:3.1.1 | Dit is een verwijzing naar het rootconcept van bouwsteen Contactpersoon. |
| Opties | | |

| | | |
|----------------------------|--|--|
| «container» | Onderwerp | |
| Definitie | Degene op wie de informatie betrekking heeft. Vaak zal dit de patiënt zijn, maar vooral bij kleine kinderen kan het informatie over de ouder of verzorger zijn. Vooral bij de verpleegkundige overdrachten speelt b.v. bekwaamheid en betrokkenheid van mantelzorgers een rol. | |
| Datatype | | |
| DCM::ConceptId | NL-CM:0.0.11 | |
| DCM::DefinitionCode | SNOMED CT:131195008 Subject of information | |
| Opties | | |

| | | |
|---------------------------------|--|--|
| «context» | Patient | |
| Definitie | De patient als degene over wie de informatie gaat. | |
| Datatype | | |
| DCM::ConceptId | NL-CM:0.0.12 | |
| DCM::ReferencedConceptId | NL-CM:0.1.1 | Dit is een verwijzing naar het rootconcept van de bouwsteen Patient. |
| Opties | | |

| | | |
|---------------------------------|--|--|
| «context» | Betrokkene::Contactpersoon | |
| Definitie | De betrokkene (ouder, mantelzorger, ...) als degene over wie de informatie gaat. | |
| Datatype | | |
| DCM::ConceptId | NL-CM:0.0.13 | |
| DCM::ReferencedConceptId | NL-CM:3.1.1 | Dit is een verwijzing naar het rootconcept van bouwsteen Contactpersoon. |
| Opties | | |

| «data» | DatumTijd | |
|----------------------------|---|--|
| Definitie | Datum en evt. de tijd waarop de gebeurtenis waarop de informatie betrekking heeft plaatsvond. Dit is de medisch relevante datum en tijd. | |
| Datatype | TS | |
| DCM::ConceptId | NL-CM:0.0.14 | |
| DCM::DefinitionCode | SNOMED CT:439771001 Date of event | |
| Opties | | |

1.8 Example Instances

| Basis Elementen | |
|---------------------------------|--------------------------|
| Identificatienummer | 01229993999444 |
| Datum | 16-05-2016 |
| Onderwerp: Patiënt | |
| Naamgegevens | |
| PatiëntIdentificatienummer | 111222333 |
| Achternaam | Putten |
| Voorvoegsels | van |
| AchternaamPartner | Giessen |
| VoorvoegselsPartner | van der |
| Voornamen | Johanna Petronella Maria |
| Geslacht | Vrouw |
| Geboortedatum | 28-04-1934 |
| Adresgegevens* | |
| Straat | 1e Jacob van Campenstr |
| Huisnummer | 15 |
| Woonplaats | Hoogmade |
| Gemeente | Kaag en Braassem |
| Postcode | 1012 NX |
| AdresSoort | Woon-/verblijfadres |
| Land | Nederland |
| Informatiebron: Contactpersoon | |
| Rol | Eerste contactpersoon |
| Relatie | Dochter |
| Naam | |
| Geslachtsnaam | van Putten |
| Voornamen | F.P. |
| Auteur: Zorgverlener | |
| ZorgverlenerIdentificatieNummer | 21870932 |
| ZorgverlenerRol | Hoofdbehandelaar |
| Specialisme | Neuroloog |
| ZorgverlenerNaam | |
| Initialen | J.H.R. |
| Geslachtsnaam | Peters |
| Adres | |
| Straat | Simon Smitweg |
| Huisnummer | 1 |
| Woonplaats | Leiderdorp |
| Postcode | 2353 GA |
| AdresSoort | Werkadres |
| Land | Nederland |

1.9 Instructions

1.10 Interpretation

1.11 Care Process

1.12 Example of the Instrument

1.13 Constraints

1.14 Issues

1.15 References

1.16 Functional Model

1.17 Traceability to other Standards

1.18 Disclaimer

Deze Zorginformatiebouwsteen is in samenwerking gemaakt door diverse partijen en zij hebben deze in beheer gegeven bij Nictiz (al deze partijen samen hierna de samenwerkende partijen genoemd). De samenwerkende partijen hebben de grootst mogelijke zorg besteed aan de betrouwbaarheid en actualiteit van de gegevens in deze Zorginformatiebouwsteen. Onjuistheden en onvolledigheden kunnen echter voorkomen. De samenwerkende partijen zijn niet aansprakelijk voor schade als gevolg van onjuistheden of onvolledigheden in de aangeboden informatie, noch voor schade die het gevolg is van problemen veroorzaakt door, of inherent aan het verspreiden van informatie via het internet, zoals storingen of onderbrekingen van of fouten of vertraging in het verstrekken van informatie of diensten door de samenwerkende partijen of door u aan de samenwerkende partijen via een website of via e-mail, of anderszins. Tevens aanvaarden de samenwerkende partijen geen aansprakelijkheid voor eventuele schade die geleden wordt als gevolg van het gebruik van gegevens, adviezen of ideeën verstrekt door of namens de samenwerkende partijen via deze Zorginformatiebouwsteen. De samenwerkende partijen aanvaarden geen verantwoordelijkheid voor de inhoud van informatie in deze Zorginformatiebouwsteen waarnaar of waarvan met een hyperlink of anderszins wordt verwezen. In geval van tegenstrijdigheden in de genoemde Zorginformatiebouwsteen documenten en bestanden geeft de meest recente en hoogste versie van de vermelde volgorde in de revisies de prioriteit van de desbetreffende documenten weer. Indien informatie die in de elektronische versie van deze Zorginformatiebouwsteen is opgenomen ook schriftelijk wordt verstrekt, zal in geval van tekstverschillen de schriftelijke versie bepalend zijn. Dit geldt indien de versieaanduiding en datering van beiden gelijk is. Een definitieve versie heeft echter prioriteit boven een conceptversie. Een gereviseerde versie heeft prioriteit boven een eerdere versie.

1.19 Terms of Use

De gebruiker mag de informatie van deze Zorginformatiebouwsteen zonder beperking gebruiken. Voor het kopiëren, verspreiden en doorgeven van de informatie van deze Zorginformatiebouwsteen gelden de copyrightbepalingen uit de betreffende paragraaf.

1.20 Copyrights

De gebruiker mag de informatie van deze Zorginformatiebouwsteen kopiëren, verspreiden en doorgeven, onder de voorwaarden, die gelden voor Creative Commons licentie Naamsvermelding-NietCommercieel-GelijkDelen 3.0 Nederland (CC BY-NC-SA-3.0). De inhoud is beschikbaar onder de Creative Commons Naamsvermelding-NietCommercieel-GelijkDelen 3.0 (zie ook <http://creativecommons.org/licenses/by-nc-sa/3.0/nl/>).