

# Zorginformatiebouwsteen: nl.zorg.Betaler-v3.1

Status:Final

Publicatie:2017

Publicatie status: Prepublished

Beheerd door:

Betere gezondheid  
door betere informatie

Nictiz 



## Inhoudsopgave

|      |                                 |    |
|------|---------------------------------|----|
| 1.   | nl.zorg.Betaler-v3.1            | 3  |
| 1.1  | Revision History                | 3  |
| 1.2  | Concept                         | 4  |
| 1.3  | Mindmap                         | 4  |
| 1.4  | Purpose                         | 4  |
| 1.5  | Patient Population              | 4  |
| 1.6  | Evidence Base                   | 4  |
| 1.7  | Information Model               | 4  |
| 1.8  | Example Instances               | 9  |
| 1.9  | Instructions                    | 10 |
| 1.10 | Interpretation                  | 10 |
| 1.11 | Care Process                    | 10 |
| 1.12 | Example of the Instrument       | 11 |
| 1.13 | Constraints                     | 11 |
| 1.14 | Issues                          | 11 |
| 1.15 | References                      | 11 |
| 1.16 | Functional Model                | 11 |
| 1.17 | Traceability to other Standards | 11 |
| 1.18 | Disclaimer                      | 11 |
| 1.19 | Terms of Use                    | 12 |
| 1.20 | Copyrights                      | 12 |

## 1. nl.zorg.Betaler-v3.1

|                                 |  |
|---------------------------------|--|
| DCM::CoderList                  | Kerngroep Registratie aan de Bron  |
| DCM::ContactInformation.Address | *  |
| DCM::ContactInformation.Name    | *  |
| DCM::ContactInformation.Telecom | *  |
| DCM::ContentAuthorList          | Projectgroep Generieke Overdrachtsgegevens & Kerngroep Registratie aan de Bron |
| DCM::CreationDate               | 23-11-2012   |
| DCM::DeprecatedDate             |  |
| DCM::DescriptionLanguage        | nl   |
| DCM::EndorsingAuthority.Address |  |
| DCM::EndorsingAuthority.Name    | PM   |
| DCM::EndorsingAuthority.Telecom |  |
| DCM::Id                         | 2.16.840.1.113883.2.4.3.11.60.40.3.1.1   |
| DCM::KeywordList                | Verzekeringsgegevens   |
| DCM::LifecycleStatus            | Final  |
| DCM::ModelerList                | Kerngroep Registratie aan de Bron  |
| DCM::Name                       | nl.zorg.Betaler  |
| DCM::PublicationDate            | 04-09-2017   |
| DCM::PublicationStatus          | Prepublished   |
| DCM::ReviewerList               | Projectgroep Generieke Overdrachtsgegevens & Kerngroep Registratie aan de Bron |
| DCM::RevisionDate               | 04-09-2017   |
| DCM::Superseeds                 | nl.zorg.Betaler-v3.0   |
| DCM::Version                    | 3.1  |
| HCIM::PublicationLanguage       | NL   |

### 1.1 Revision History

Publicatieversie 1.0 (15-02-2013)

-

Publicatieversie 1.1 (01-07-2013)

Bevat: ZIB-59.

Publicatieversie 1.2 (01-04-2015)

Bevat: ZIB-72, ZIB-216, ZIB-217, ZIB-306, ZIB-308, ZIB-314, ZIB-357.

Incl. algemene wijzigingsverzoeken:

ZIB-94, ZIB-154, ZIB-200, ZIB-201, ZIB-309, ZIB-324, ZIB-326.

Publicatieversie 3.0 (01-05-2016)

Bevat: ZIB-453

Publicatieversie 3.1 (04-09-2017)

Bevat: ZIB-429, ZIB-564, ZIB-575, ZIB-582, ZIB-583.

## 1.2 Concept

Betalers zijn organisaties of individuen die betalen voor de aan de patiënt geleverde zorg. Deze organisaties of individuen kunnen zijn: instellingen of personen die financieel garant staan of verantwoordelijk zijn voor de patiënt (zoals ouders van minderjarigen), organisaties met directe financiële verantwoordelijkheid, combinaties van deze of de patiënt zelf.

## 1.3 Mindmap

## 1.4 Purpose

Het vastleggen van de gegevens van de betalende instanties en personen dient om betaling van de kosten van de geleverde zorg te vereenvoudigen en op voorhand inzicht te verkrijgen hoe deze kosten betaald gaan worden, zeker waar het gaat om niet verzekerde zorg.

## 1.5 Patient Population

## 1.6 Evidence Base

Bij het vaststellen van het model is gekeken naar de gegevens die uitgewisseld worden bij de 'Controle op Verzekeringsrecht (COV)'. Hierbij is gebruik gemaakt van de berichtdefinities COV VZ801/802, v4 (02-nov-2012).

Daarnaast is de opbouw van de gegevens op de 'European Health Insurance Card (EHIC)' in de afwegingen meegenomen.

## 1.7 Information Model

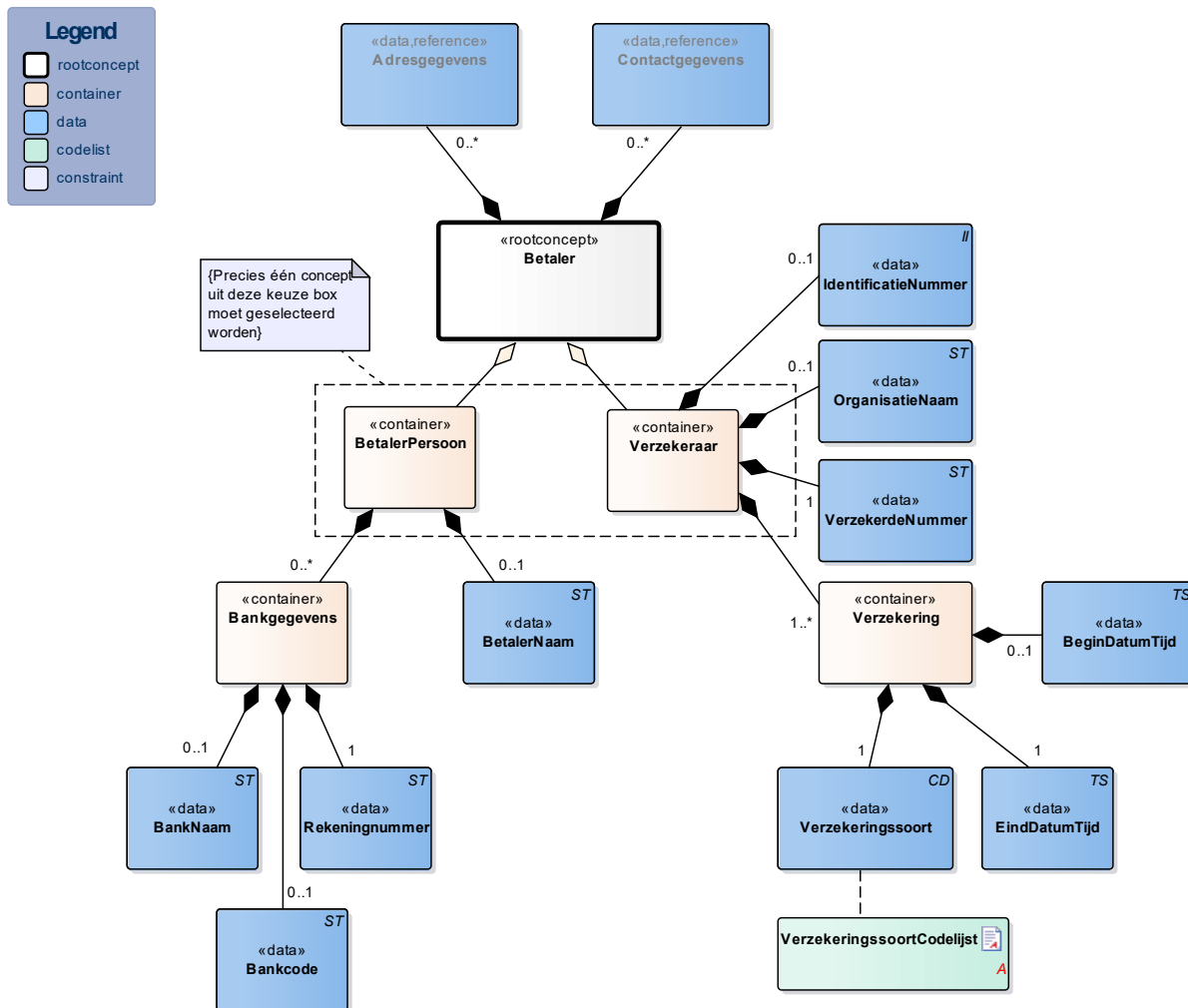

| «rootconcept»         | Betaler  |
|-----------------------|--|
| <b>Definitie</b>      | Rootconcept van de bouwsteen Betaler. Dit rootconcept bevat alle gegevenselementen van de bouwsteen Betaler. |
| <b>Datatype</b>       |  |
| <b>DCM::ConceptId</b> | NL-CM:1.1.1  |
| <b>Opties</b>         |  |

| «container»           | BetalerPersoon  |
|-----------------------|---|
| <b>Definitie</b>      | Container van het concept BetalerPersoon. Deze container bevat alle gegevenselementen van het concept BetalerPersoon. |
| <b>Datatype</b>       |   |
| <b>DCM::ConceptId</b> | NL-CM:1.1.2   |
| <b>Opties</b>         |   |

| «data»                | BetalerNaam   |
|-----------------------|---|
| <b>Definitie</b>      | Naamgegevens van de betalende persoon of organisatie (rechtspersoon). |
| <b>Datatype</b>       | ST  |
| <b>DCM::ConceptId</b> | NL-CM:1.1.5   |

|               |  |
|---------------|--|
| <b>Opties</b> |  |
|---------------|--|

| <b>«container»</b>    | <b>Bankgegevens</b>  |  |
|-----------------------|--|--|
| <b>Definitie</b>      | Container van het concept Bankgegevens. Deze container bevat alle gegevens-elementen van het concept Bankgegevens. |  |
| <b>Datatype</b>       |  |  |
| <b>DCM::ConceptId</b> | NL-CM:1.1.4  |  |
| <b>Opties</b>         |  |  |

| <b>«data»</b>            | <b>BankNaam</b>                    |  |
|--------------------------|------------------------------------|--|
| <b>Definitie</b>         | Naam van de financiële instelling. |  |
| <b>Datatype</b>          | ST                                 |  |
| <b>DCM::ConceptId</b>    | NL-CM:1.1.9                        |  |
| <b>DCM::ExampleValue</b> | ING                                |  |
| <b>Opties</b>            |                                    |  |

| <b>«data»</b>            | <b>Bankcode</b>   |  |
|--------------------------|---|--|
| <b>Definitie</b>         | Code die de bank en het filiaal aangeven. Voor Europese landen is dat de BIC of SWIFT code van de instelling. |  |
| <b>Datatype</b>          | ST  |  |
| <b>DCM::ConceptId</b>    | NL-CM:1.1.10  |  |
| <b>DCM::ExampleValue</b> | INGBNL2A  |  |
| <b>Opties</b>            |   |  |

| <b>«data»</b>            | <b>Rekeningnummer</b>  |  |
|--------------------------|--|--|
| <b>Definitie</b>         | Rekeningnummer van de betaler bij de genoemde instelling. Voor Europese landen is dit het IBAN nummer. |  |
| <b>Datatype</b>          | ST   |  |
| <b>DCM::ConceptId</b>    | NL-CM:1.1.11   |  |
| <b>DCM::ExampleValue</b> | NL85INGB0001234567   |  |
| <b>Opties</b>            |  |  |

| <b>«container»</b>    | <b>Verzekeraar</b>   |  |
|-----------------------|--|--|
| <b>Definitie</b>      | Container van het concept Verzekeraar. Deze container bevat alle gegevens-elementen van het concept Verzekeraar. |  |
| <b>Datatype</b>       |  |  |
| <b>DCM::ConceptId</b> | NL-CM:1.1.3  |  |
| <b>Opties</b>         |  |  |

| <b>«container»</b> | <b>Verzekering</b>   |  |
|--------------------|--|--|
| <b>Definitie</b>   | Container van het concept Verzekering. Deze container bevat alle gegevens-elementen van het concept Verzekering. |  |
| <b>Datatype</b>    |  |  |

|                       |             |  |
|-----------------------|-------------|--|
| <b>DCM::ConceptId</b> | NL-CM:1.1.8 |  |
| <b>Opties</b>         |             |  |

|                          |  |  |
|--------------------------|--|--|
| <b>«data»</b>            | <b>BeginDatumTijd</b>                                    |  |
| <b>Definitie</b>         | Datum vanaf wanneer de dekking van de verzekering geldt. |  |
| <b>Datatype</b>          | TS   |  |
| <b>DCM::ConceptId</b>    | NL-CM:1.1.13   |  |
| <b>DCM::ExampleValue</b> | 01-01-2012   |  |
| <b>Opties</b>            |  |  |

|                          |  |  |
|--------------------------|--|--|
| <b>«data»</b>            | <b>EindDatumTijd</b>   |  |
| <b>Definitie</b>         | Datum tot wanneer de dekking van de verzekering geldt.<br>Dit item mapt op het EHC veld 9 'Expiry date'. |  |
| <b>Datatype</b>          | TS   |  |
| <b>DCM::ConceptId</b>    | NL-CM:1.1.14   |  |
| <b>DCM::ExampleValue</b> | 31-01-2013   |  |
| <b>Opties</b>            |  |  |

|                          |   |  |
|--------------------------|---|--|
| <b>«data»</b>            | <b>Verzekeringsoort</b>   |  |
| <b>Definitie</b>         | Soort verzekering. Codes zoals geretourneerd bij de controle op verzekeringsrecht |  |
| <b>Datatype</b>          | CD  |  |
| <b>DCM::ConceptId</b>    | NL-CM:1.1.15  |  |
| <b>DCM::ExampleValue</b> | Basis verzekerd   |  |
| <b>DCM::ValueSet</b>     | VerzekeringsoortCodelijst   | OID:<br>2.16.840.1.113883.2.4.3.11.60.40.2.1.1.1 |
| <b>Opties</b>            |   |  |

|                                |  |                                |
|--------------------------------|--|--------------------------------|
| <b>«data»</b>                  | <b>IdentificatieNummer</b>                               |                                |
| <b>Definitie</b>               | Unieke zorgverzekeraarsidentificatie (het UZOVI-nummer). |                                |
| <b>Datatype</b>                | II   |                                |
| <b>DCM::AssigningAuthority</b> | UZOVI  | OID: 2.16.840.1.113883.2.4.6.4 |
| <b>DCM::ConceptId</b>          | NL-CM:1.1.7  |                                |
| <b>DCM::ExampleValue</b>       | 3312   |                                |
| <b>Opties</b>                  |  |                                |

|                       |   |  |
|-----------------------|---|--|
| <b>«data»</b>         | <b>OrganisatieNaam</b>  |  |
| <b>Definitie</b>      | De naamgegevens van de zorgverzekeraar. Indien het UZOVI nummer als identificatienummer wordt opgegeven, is dit de naam zoals vermeld in het UZOVI register en ook bij de controle op verzekeringsrecht (COV) wordt teruggegeven. |  |
| <b>Datatype</b>       | ST  |  |
| <b>DCM::ConceptId</b> | NL-CM:1.1.16  |  |

|                   |                          |  |
|-------------------|--------------------------|--|
| DCM::ExampleValue | MijnZorgverzekering N.V. |  |
| Opties            |                          |  |

| «data»            | VerzekerdeNummer  |  |
|-------------------|---|--|
| Definitie         | Nummer waaronder de verzekerde bekend is bij de verzekeraar<br>Dit item mapt op het EHC veld 8 ' <i>Identification number of the card</i> ' |  |
| Datatype          | ST  |  |
| DCM::ConceptId    | NL-CM:1.1.6   |  |
| DCM::ExampleValue | 992298765   |  |
| Opties            |   |  |

| «data»                   | Adresgegevens              |  |
|--------------------------|----------------------------|--|
| Definitie                | Adresgegevens van betaler. |  |
| Datatype                 |                            |  |
| DCM::ConceptId           | NL-CM:1.1.17               |  |
| DCM::ReferencedConceptId | NL-CM:20.5.1               | Dit is een verwijzing naar het rootconcept van de sub-bouwsteen Adresgegevens. |
| Opties                   |                            |  |

| «data»                   | Contactgegevens                               |   |
|--------------------------|---|---|
| Definitie                | Telefoonnummer en/of e-mailadres van betaler. |   |
| Datatype                 |   |   |
| DCM::ConceptId           | NL-CM:1.1.12                                  |   |
| DCM::ReferencedConceptId | NL-CM:20.6.1                                  | Dit is een verwijzing naar het rootconcept van de sub-bouwsteen Contactgegevens |
| Opties                   |   |   |

| «document»      | VerzekeringsoortCodelijst                |  |
|-----------------|--|--|
| Definitie       |  |  |
| Datatype        |  |  |
| DCM::ValueSetId | 2.16.840.1.113883.2.4.3.11.60.40.2.1.1.1 |  |
| Opties          |  |  |

| VerzekeringsoortCodelijst    |              |                  | OID: 2.16.840.1.113883.2.4.3.11.60.40.2.1.1.1 |   |
|------------------------------|--------------|------------------|---|---|
| Concept Name                 | Concept Code | Codesystem       | Codesystem OID                                | Description   |
| Basis                        | B            | Verzekeringsoort | 2.16.840.1.113883.2.4.3.11.60.101.5.1         | Basis verzekerd   |
| Aanvullend verzekerd         | A            | Verzekeringsoort | 2.16.840.1.113883.2.4.3.11.60.101.5.1         | Aanvullend verzekerd  |
| Basisverzekering vanuit AWBZ | BZ           | Verzekeringsoort | 2.16.840.1.113883.2.4.3.11.60.101.5.1         | Basisverzekering vanuit AWBZ (tegenwoordig uit Wet Langdurige Zorg) |



|                       |    |                  |   |   |
|-----------------------|----|------------------|---|---|
| Hoofdverzekering      | H  | Verzekeringsoort | 2.16.840.1.113883.2.<br>4.3.11.60.101.5.1 | Een basisverzekering die geen onderdeel uitmaakt van de ZVW of AWBZ (bijvoorbeeld voor expats in het buitenland). |
| Tandverzekering (los) | T  | Verzekeringsoort | 2.16.840.1.113883.2.<br>4.3.11.60.101.5.1 | Tandverzekering   |
| Aanvullend + tand     | AT | Verzekeringsoort | 2.16.840.1.113883.2.<br>4.3.11.60.101.5.1 | Aanvullend + tand   |

## 1.8 Example Instances

| Verzekeraar         |                             |
|---------------------|-----------------------------|
| IdentificatieNummer | 3332                        |
| OrganisatieNaam     | Menzis Zorgverzekeraar N.V. |
| VerzekerdeNummer    | 12345678                    |
| Verzekering         |                             |
| BeginDatumTijd      | 01-01-2012                  |
| EindDatumTijd       | 31-01-2013                  |
| VerzekeringsSoort   | Basis verzekerd             |
| Adres               |                             |
| Straat              | Postbus                     |
| Huisnummer          | 34000                       |
| Postcode            | 7500 KC                     |
| Woonplaats          | Enschede                    |
| Land                | Nederland                   |
| TelefoonEmail       |                             |
| Telefoonnummer      | +31505233333                |
| NummerSoort         | Zakelijk telefoonnummer     |

| BetalerPersoon |                        |
|----------------|------------------------|
| BetalerNaam    | J.P.M. van Putten      |
| Bankgegevens   |                        |
| BankNaam       | ING                    |
| Bankcode       | INGBNL2A               |
| Rekeningnummer | NL85INGB0001234567     |
| Adres          |                        |
| Straat         | 1e Jacob van Campenstr |
| Huisnummer     | 15                     |
| Postcode       | 1012 NX                |
| Woonplaats     | Hoogmade               |
| Gemeente       | Kaag en Braassem       |
| Land           | Nederland              |
| AdresSoort     | Woon-/verblijfadres    |
| TelefoonEmail  |                        |
| Telefoonnummer | +311725233111          |
| NummerSoort    | Privé telefoonnummer   |

## 1.9 Instructions

### 1.10 Interpretation

### 1.11 Care Process

## 1.12 Example of the Instrument

## 1.13 Constraints

## 1.14 Issues

## 1.15 References

## 1.16 Functional Model

## 1.17 Traceability to other Standards

## 1.18 Disclaimer

Deze Zorginformatiebouwsteen is in samenwerking gemaakt door diverse partijen en zij hebben deze in beheer gegeven bij Nictiz (al deze partijen samen hierna de samenwerkende partijen genoemd). De samenwerkende partijen hebben de grootst mogelijke zorg besteed aan de betrouwbaarheid en actualiteit van de gegevens in deze Zorginformatiebouwsteen. Onjuistheden en onvolledigheden kunnen echter voorkomen. De samenwerkende partijen zijn niet aansprakelijk voor schade als gevolg van onjuistheden of onvolledigheden in de aangeboden informatie, noch voor schade die het gevolg is van problemen veroorzaakt door, of inherent aan het verspreiden van informatie via het internet, zoals storingen of onderbrekingen van of fouten of vertraging in het verstrekken van informatie of diensten door de samenwerkende partijen of door u aan de samenwerkende partijen via een website of via e-mail, of anderszins. Tevens aanvaarden de samenwerkende partijen geen aansprakelijkheid voor eventuele schade die geleden wordt als gevolg van het gebruik van gegevens, adviezen of ideeën verstrekt door of namens de samenwerkende partijen via deze Zorginformatiebouwsteen. De samenwerkende partijen aanvaarden geen verantwoordelijkheid voor de inhoud van informatie in deze Zorginformatiebouwsteen waarnaar of waarvan met een hyperlink of anderszins wordt verwezen. In geval van tegenstrijdigheden in de genoemde Zorginformatiebouwsteen documenten en bestanden geeft de meest recente en hoogste versie van de vermelde volgorde in de revisies de prioriteit van de desbetreffende documenten weer. Indien informatie die in de elektronische versie van deze Zorginformatiebouwsteen is opgenomen ook schriftelijk wordt verstrekt, zal in geval van tekstverschillen de schriftelijke versie bepalend zijn. Dit geldt indien de versieaanduiding en datering van beiden gelijk is. Een definitieve versie heeft echter prioriteit boven een conceptversie. Een gereviseerde versie heeft prioriteit boven een eerdere versie.

## 1.19 Terms of Use

De gebruiker mag de informatie van deze Zorginformatiebouwsteen zonder beperking gebruiken. Voor het kopiëren, verspreiden en doorgeven van de informatie van deze Zorginformatiebouwsteen gelden de copyrightbepalingen uit de betreffende paragraaf.

## 1.20 Copyrights

De gebruiker mag de informatie van deze Zorginformatiebouwsteen kopiëren, verspreiden en doorgeven, onder de voorwaarden, die gelden voor Creative Commons licentie Naamsvermelding-NietCommercieel-GelijkDelen 3.0 Nederland (CC BY-NC-SA-3.0). De inhoud is beschikbaar onder de Creative Commons Naamsvermelding-NietCommercieel-GelijkDelen 3.0 (zie ook <http://creativecommons.org/licenses/by-nc-sa/3.0/nl/>).