

# Zorginformatiebouwsteen:

nl.zorg.ZorgTeam-v1.0

Status: Final

Publicatie: 2020

Publicatie status: Published

Beheerd door:



# Inhoudsopgave

|                                      |          |
|--------------------------------------|----------|
| <b>1. nl.zorg.ZorgTeam-v1.0</b>      | <b>3</b> |
| 1.1 Revision History                 | 3        |
| 1.2 Concept                          | 3        |
| 1.3 Mindmap                          | 3        |
| 1.4 Purpose                          | 3        |
| 1.5 Patient Population               | 3        |
| 1.6 Evidence Base                    | 3        |
| 1.7 Information Model                | 3        |
| 1.8 Example Instances                | 5        |
| 1.9 Instructions                     | 6        |
| 1.10 Interpretation                  | 6        |
| 1.11 Care Process                    | 6        |
| 1.12 Example of the Instrument       | 6        |
| 1.13 Constraints                     | 6        |
| 1.14 Issues                          | 6        |
| 1.15 References                      | 6        |
| 1.16 Functional Model                | 6        |
| 1.17 Traceability to other Standards | 7        |
| 1.18 Disclaimer                      | 7        |
| 1.19 Terms of Use                    | 7        |
| 1.20 Copyrights                      | 7        |

# 1. nl.zorg.ZorgTeam-v1.0

|                                 |   |
|---------------------------------|---|
| DCM::CoderList                  | *                                       |
| DCM::ContactInformation.Address | *                                       |
| DCM::ContactInformation.Name    | *                                       |
| DCM::ContactInformation.Telecom | *                                       |
| DCM::ContentAuthorList          | *                                       |
| DCM::CreationDate               | 16/03/2020                              |
| DCM::DeprecatedDate             |   |
| DCM::DescriptionLanguage        | nl                                      |
| DCM::EndorsingAuthority.Address |   |
| DCM::EndorsingAuthority.Name    | *                                       |
| DCM::EndorsingAuthority.Telecom |   |
| DCM::Id                         | 2.16.840.1.113883.2.4.3.11.60.40.3.17.3 |
| DCM::KeywordList                |   |
| DCM::LifecycleStatus            | Final                                   |
| DCM::ModelerList                | *                                       |
| DCM::Name                       | nl.zorg.ZorgTeam                        |
| DCM::PublicationDate            | 01-09-2020                              |
| DCM::PublicationStatus          | Published                               |
| DCM::ReviewerList               |   |
| DCM::RevisionDate               |   |
| DCM::Supersedes                 | *                                       |
| DCM::Version                    | 1.0                                     |
| HCIM::PublicationLanguage       | NL                                      |

## 1.1 Revision History

Publicatieversie 1.0 (01-09-2020)

## 1.2 Concept

Een zorgteam is een groep zorgverleners en andere betrokkenen personen die betrokken zijn bij de zorg voor een patiënt voor een of meerdere problemen.

## 1.3 Mindmap

## 1.4 Purpose

Weten wie in een zorgteam zitten is belangrijk om de zorg voor de patiënt optimaal te laten verlopen. Het draagt bij aan de continuïteit, consistentie, efficiëntie en kwaliteit van zorg. Dit speelt zowel binnen een instelling als bij ketenzorg waar meerdere zorgaanbieders bij betrokken zijn.

## 1.5 Patient Population

## 1.6 Evidence Base

## 1.7 Information Model

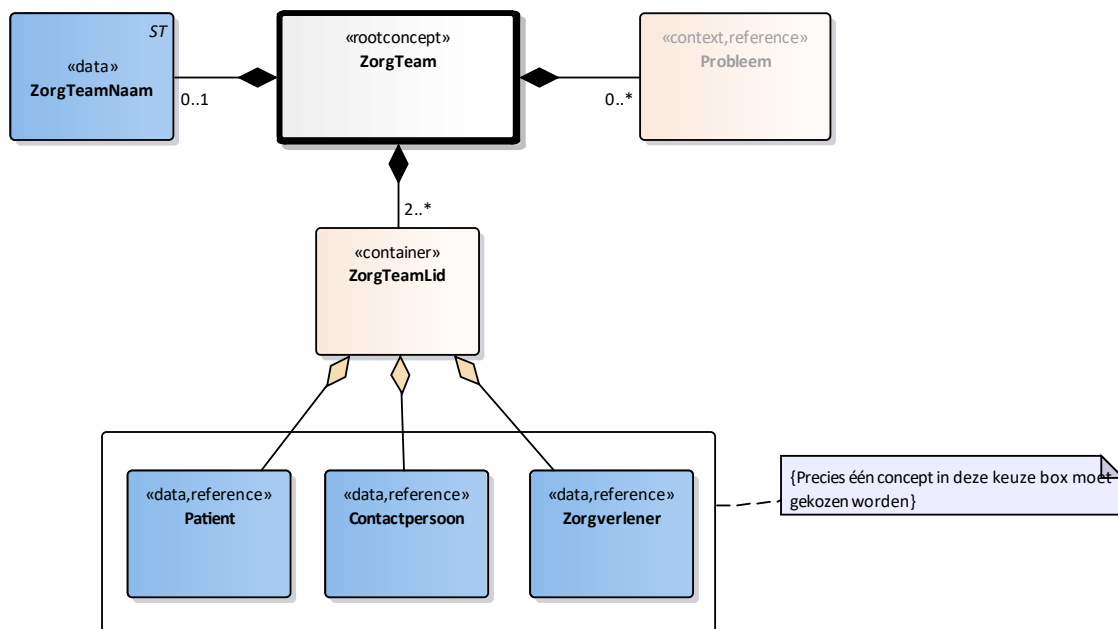
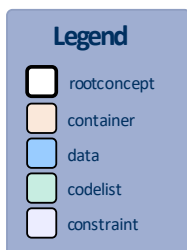

| «rootconcept»              | ZorgTeam  |                    |
|----------------------------|---|--------------------|
| <b>Definitie</b>           | Rootconcept van de bouwsteen ZorgTeam. Dit rootconcept bevat alle gegevens-elementen van de bouwsteen ZorgTeam. |                    |
| <b>Datatype</b>            |   |                    |
| <b>DCM::ConceptId</b>      | NL-CM:17.3.1  |                    |
| <b>DCM::DefinitionCode</b> | SNOMED CT: 401322007  | Under care of team |
| <b>Opties</b>              |   |                    |

| «data»                     | ZorgTeamNaam              |                   |
|----------------------------|---------------------------|-------------------|
| <b>Definitie</b>           | De naam van het zorgteam. |                   |
| <b>Datatype</b>            | ST                        |                   |
| <b>DCM::ConceptId</b>      | NL-CM:17.3.12             |                   |
| <b>DCM::DefinitionCode</b> | SNOMED CT: 703503000      | Name              |
| <b>DCM::ExampleValue</b>   | Geboortezorg team         | Rotterdam Centrum |
| <b>Opties</b>              |                           |                   |

| «context»                  | Probleem   |         |
|----------------------------|--|---------|
| <b>Definitie</b>           | De ziekte of gezondheidstoestand waarvoor de patiënt behandeling ontvangt via leden van het zorgteam.. |         |
| <b>Datatype</b>            |  |         |
| <b>DCM::ConceptId</b>      | NL-CM:17.3.5   |         |
| <b>DCM::DefinitionCode</b> | SNOMED CT: 55607006  | Problem |
| <b>DCM::ExampleValue</b>   | cheilo-gnatho-schisis  |         |

|                                 |             |   |
|---------------------------------|-------------|---|
| <b>DCM::ReferencedConceptId</b> | NL-CM:5.1.1 | Dit is een verwijzing naar het rootconcept van de bouwsteen Probleem. |
| <b>Opties</b>                   |             |   |

|                            |  |  |
|----------------------------|--|--|
| <b>«container»</b>         | <b>ZorgTeamLid</b>   |  |
| <b>Definitie</b>           | Container van het concept ZorgTeamLid. Deze container bevat alle gegevens-elementen van het concept ZorgTeamLid. |  |
| <b>Datatype</b>            |  |  |
| <b>DCM::ConceptId</b>      | NL-CM:17.3.4   |  |
| <b>DCM::DefinitionCode</b> | SNOMED CT: 125676002<br>Person   |  |
| <b>Opties</b>              |  |  |

|                                 |   |   |
|---------------------------------|---|---|
| <b>«data»</b>                   | <b>Contactpersoon</b>                                       |   |
| <b>Definitie</b>                | Een contactpersoon van de patiënt als lid van het zorgteam. |   |
| <b>Datatype</b>                 |   |   |
| <b>DCM::ConceptId</b>           | NL-CM:17.3.8  |   |
| <b>DCM::DefinitionCode</b>      | SNOMED CT: 70862002<br>Contact person                       |   |
| <b>DCM::ReferencedConceptId</b> | NL-CM:3.1.1   | Dit is een verwijzing naar het rootconcept van de bouwsteen Contactpersoon. |
| <b>Opties</b>                   |   |   |

|                                 |                                      |  |
|---------------------------------|--------------------------------------|--|
| <b>«data»</b>                   | <b>Patient</b>                       |  |
| <b>Definitie</b>                | De patiënt als lid van het zorgteam. |  |
| <b>Datatype</b>                 |                                      |  |
| <b>DCM::ConceptId</b>           | NL-CM:17.3.7                         |  |
| <b>DCM::DefinitionCode</b>      | SNOMED CT: 116154003<br>Patient      |  |
| <b>DCM::ReferencedConceptId</b> | NL-CM:0.1.1                          | Dit is een verwijzing naar het rootconcept van de bouwsteen Patient. |
| <b>Opties</b>                   |                                      |  |

|                                 |  |   |
|---------------------------------|--|---|
| <b>«data»</b>                   | <b>Zorgverlener</b>  |   |
| <b>Definitie</b>                | Een zorgverlener als lid van het zorgteam betrokken bij de zorg rondom de patient. |   |
| <b>Datatype</b>                 |  |   |
| <b>DCM::ConceptId</b>           | NL-CM:17.3.9   |   |
| <b>DCM::DefinitionCode</b>      | SNOMED CT: 223366009<br>Healthcare professional                                    |   |
| <b>DCM::ReferencedConceptId</b> | NL-CM:17.1.1   | Dit is een verwijzing naar het rootconcept van de bouwsteen Zorgverlener. |
| <b>Opties</b>                   |  |   |

|                  |               |  |
|------------------|---------------|--|
|                  | <b>Legend</b> |  |
| <b>Definitie</b> |               |  |
| <b>Datatype</b>  |               |  |
| <b>Opties</b>    |               |  |

## 1.8 Example Instances

| ZorgTeam                 |   |   |              |
|--------------------------|---|---|--------------|
| ZorgTeamNaam             |   |   |              |
| Complexe Ouderenzorg     |   |   |              |
| ZorgTeamLid              |   |   |              |
| ZorgverlenerNaam         | Specialisme                                 | Zorgaanbieder                             | Rol          |
| Drs. W. Klaasen          | Huisartsen, niet nader gespecificeerd       | Gezondheidscentrum Rotterdam Noord        | Casemanager  |
| Dr. S. Curie             | Medisch specialisten, geriatrie             | Parnassia Groep Rotterdam                 | Behandelaar  |
| Dr. R.M. van Heck        | Medisch specialisten, cardiologie           | Erasmus MC                                | Behandelaar  |
| Dr. A. Schele            | Medisch specialisten, inwendige geneeskunde | Franciscus Gasthuis & Vlietland           | Behandelaar  |
| Drs. G.F. de Haan        | Apothekers                                  | Apotheek Bergweg                          | Consulent    |
| K. van der Linden        |   | Humanitas Thuiszorg                       | vrijwilliger |
| Probleem                 |   |   |              |
| ProbleemNaam             | ProbleemType                                | Toelichting                               |              |
| Vasculaire dementie      | Diagnose                                    | De laatste weken erg onrustig in de nacht |              |
| Hartfalen                | Diagnose                                    | Houdt veel vocht vast, kortademig         |              |
| Geneesmiddel-interacties | Complicatie                                 | Huiduitslag met veel jeuk door medicatie  |              |

## 1.9 Instructions

## 1.10 Interpretation

## 1.11 Care Process

## 1.12 Example of the Instrument

## 1.13 Constraints

## 1.14 Issues

## 1.15 References

## 1.16 Functional Model

## 1.17 Traceability to other Standards

### 1.18 Disclaimer

De Zorginformatiebouwstenen zijn in samenwerking gemaakt door diverse partijen en zij hebben deze in beheer gegeven bij Nictiz (al deze partijen samen hierna de samenwerkende partijen genoemd). De samenwerkende partijen hebben de grootst mogelijke zorg besteed aan de betrouwbaarheid en actualiteit van de gegevens in de Zorginformatiebouwstenen. Onjuistheden en onvolledigheden kunnen echter voorkomen. De samenwerkende partijen zijn niet aansprakelijk voor schade als gevolg van onjuistheden of onvolledigheden in de aangeboden informatie, noch voor schade die het gevolg is van problemen veroorzaakt door, of inherent aan het verspreiden van informatie via het internet, zoals storingen of onderbrekingen van of fouten of vertraging in het verstrekken van informatie of diensten door de samenwerkende partijen of door u aan de samenwerkende partijen via een website of via e-mail, of anderszins. Tevens aanvaarden de samenwerkende partijen geen aansprakelijkheid voor eventuele schade die geleden wordt als gevolg van het gebruik van gegevens, adviezen of ideeën verstrekt door of namens de samenwerkende partijen via de Zorginformatiebouwstenen. De samenwerkende partijen aanvaarden geen verantwoordelijkheid voor de inhoud van informatie in de Zorginformatiebouwstenen waarnaar of waarvan met een hyperlink of anderszins wordt verwezen. In geval van tegenstrijdigheden in de genoemde Zorginformatiebouwsteen documenten en bestanden geeft de meest recente en hoogste versie van de vermelde volgorde in de revisies de prioriteit van de desbetreffende documenten weer. Indien informatie die in de elektronische versie van de Zorginformatiebouwstenen is opgenomen ook schriftelijk wordt verstrekt, zal in geval van tekstverschillen de schriftelijke versie bepalend zijn. Dit geldt indien de versieaanduiding en datering van beiden gelijk is. Een definitieve versie heeft prioriteit echter boven een conceptversie. Een gereviseerde versie heeft prioriteit boven een eerdere versie.

### 1.19 Terms of Use

De gebruiker mag de Zorginformatiebouwstenen zonder beperking gebruiken. Voor het kopiëren, verspreiden en doorgeven van de Zorginformatiebouwstenen gelden de copyrightbepalingen uit de betreffende paragraaf.

### 1.20 Copyrights

Een Zorginformatiebouwsteen kwalificeert als een werk in de zin van artikel 10 Auteurswet. Er rusten auteursrechten (copyrights) op een Zorginformatiebouwsteen en deze rechten liggen bij de samenwerkende partijen.<br>

De gebruiker mag de informatie van de Zorginformatiebouwsteen kopiëren, verspreiden en doorgeven, onder de voorwaarden, die gelden voor Creative Commons licentie

Naamsvermelding-NietCommercieel-GelijkDelen 3.0 Nederland (CC BY-NC-SA-3.0).

De inhoud is beschikbaar onder de Creative Commons Naamsvermelding-NietCommercieel-GelijkDelen 3.0 (zie ook <http://creativecommons.org/licenses/by-nc-sa/3.0/nl>)

Dit geldt niet voor informatie van derden waar soms in een Zorginformatiebouwsteen gebruik van wordt gemaakt en/of naar wordt verwezen, bijvoorbeeld naar een internationaal medisch terminologie stelsel. De eventuele (auteurs) rechten die op deze informatie rusten, liggen niet bij de samenwerkende partijen maar bij die derden.

Nictiz is de landelijke, onafhankelijke kennisorganisatie die zich inzet voor digitale informatie-uitwisseling in de zorg. Nictiz doet dit onder meer door het gebruikgericht ontwikkelen en het beheren van informatiestandaarden in opdracht van en samen met de partijen in de zorg. Nictiz signaleert en adviseert partijen in de zorg over informatie-uitwisseling en over (toekomstige) nationale en internationale ontwikkelingen.

**Nictiz**

Postbus 19121  
2500 CC Den Haag  
Oude Middenweg 55  
2491 AC Den Haag

070-3173450  
[info@nictiz.nl](mailto:info@nictiz.nl)  
[www.nictiz.nl](http://www.nictiz.nl)